

**5.6**  
millones  
de PYME

Se crearon más de un millón en el 2009.

El 24% supera los diez años de antigüedad.

Representan el 86% del total de empleo.



El 22% se concentra en Lima.

El 63% opera en un local propio.



Tan solo  
el 4% cuenta  
con acceso a internet.

**46.8%**  
de los trabajadores  
no son remunerados

“Si yo pude ser exitoso, el 80 por ciento de las personas también puede serlo. Todos pueden ser exitosos si se lo proponen”.



El 86% son informales

**Jack Ma**  
Fundador de Alibaba.com.  
El Comercio, 20/11/08.

De las casi **7 mil empresas exportadoras** del Perú, las micro, pequeñas y medianas, en conjunto, representaban alrededor del **97%** del total; no obstante, en términos de valor exportado, apenas contribuyen con un **10%**, del cual, cabe destacar, un **77%** corresponde exclusivamente a las empresas medianas.

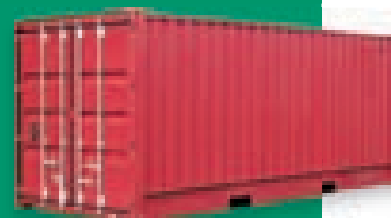

# números PYME

- Trabajan en promedio **63 horas a la semana.**

- El **33%** trabaja en promedio **90 horas semanales.**



- Su ingreso promedio anual es de **S/.15,621.**

- El **20%** gana más de **S/.20,000 anuales.**

- El **6%** gana más de **S/.50,000 anuales.**



El **53%** considera que su nivel de vida mejoró.

El **44%** se dedica a los servicios.

El **44%** empezó su negocio por necesidad económica.

El **53%** son mujeres.

## TOP 10



Regiones con mayor número de **PYME**

N°	Región	PYME
1	Lima	1,250,423
2	Puno	430,364
3	Cajamarca	366,744
4	Piura	360,312
5	La Libertad	332,448
6	Cusco	287,415
7	Junín	275,322
8	Lambayeque	246,269
9	Loreto	207,456
10	Áncash	207,178

Economías con mayor facilidad para **abrir negocios**

N°	País	Procedimiento	Días
1	Nueva Zelanda	1	1
2	Canadá	1	5
3	Australia	2	2
4	Singapur	3	3
5	Georgia	3	3
6	Macedonia	4	4
7	Belarús	5	6
8	Estados Unidos	6	6
9	Irlanda	4	13
10	Mauricio	5	6